172



ГОСУДАРСТВЕННЫЙ ГИМН СОЮЗА СОВЕТСКИХ СОЦИАЛИСТИЧЕСКИХ РЕСПУБЛИК

•

ИМНУЛ ДЕ СТАТ АЛ УНИУНИЙ РЕПУБЛИЧИЛОР СОВЕТИЧЕ СОЧИАЛИСТЕ

ГОСУДАРСТВЕННЫЙ ГИМН СОЮЗА СОВЕТСКИХ СОЦИАЛИСТИЧЕСКИХ РЕСПУБЛИК

ИМНУЛ ДЕ СТАТ АЛ УНИУНИЙ РЕПУБЛИЧИЛОР СОВЕТИЧЕ СОЧИАЛИСТЕ

ИМНУЛ ДЕ СТАТ АЛ УНИУНИЙ РЕПУБЛИЧИЛОР СОВЕТИЧЕ СОЧИАЛИСТЕ

ПАРТИТУРЭ
ПЕНТРУ ОРКЕСТРА ДЕ ФАНФАРЭ

ЛИТЕРАТУРА АРТИСТИКЭ

КИШИНЭУ, 1977

ГОСУДАРСТВЕННЫЙ ГИМН СОЮЗА СОВЕТСКИХ СОЦИАЛИСТИЧЕСКИХ РЕСПУБЛИК

ПАРТИТУРА
ДЛЯ БОЛЬШОГО ДУХОВОГО ОРКЕСТРА

ЛИТЕРАТУРА АРТИСТИКЭ
КИШИНЕВ, 1977

© Республиканский дом народного творчества, 1977.

ГОСУДАРСТВЕННЫЙ ГИМН
Союза Советских Социалистических Республик

Текст С. МИХАЛКОВА и Г. ЭЛЬ-РЕГИСТАНА

Союз нерушимый республик свободных
Сплотила навеки Великая Русь.
Да здравствует созданный волей народов
Единый, могучий Советский Союз!

Славься, Отечество наше свободное,
Дружбы народов надежный оплот!
Партия Ленина—сила народная
Нас к торжеству коммунизма ведет!

Сквозь грозы сияло нам солнце свободы,
И Ленин великий нам путь озарил:
На правое дело он поднял народы,
На труд и на подвиги нас вдохновил!

Славься, Отечество наше свободное,
Дружбы народов надежный оплот!
Партия Ленина—сила народная
Нас к торжеству коммунизма ведет!

В победе бессмертных идей коммунизма
Мы видим грядущее нашей страны,
И Красному знамени славной Отчизны
Мы будем всегда беззаветно верны!

Славься, Отечество наше свободное,
Дружбы народов надежный оплот!
Партия Ленина—сила народная
Нас к торжеству коммунизма ведет!

СОСТАВ ОРКЕСТРА

Флейты I-II
Гобои I-II
Кларнет Ми♭
Кларнеты Си♭ I-II-III
Бассеты Фа I-II
Бас-кларнет Си♭
Фаготы I-II
Саксофоны альты Ми♭ I-II
Саксофоны теноры Си♭ I-II
Саксофон баритон Ми♭
Валторны Фа I-II-III-IV
Трубы Си♭ I-II-III
Тромбоны I-II-III
Литавры
Малый барабан
Тарелки
и большой барабан
Корнеты Си♭ I-II
Альты Ми♭ I-II
Теноры Си♭ I-II
Баритон Си♭
Басы I-II
Контрабас

ИМНУЛ ДЕ СТАТ ал Униуний Репубпичилор Советиче Сочиалисте

Текстул де С. МИХАЛКОВ ши Г. ЕЛ-РЕГИСТАН.

Традучере де: ИГОР КРЕЦУ
АУРЕЛИУ БУСУЙОК
АРХИП ЧИБОТАРУ

Ын стрынсэ фамилие Русия маре
Репубпичь егале пе вечь а унит.
Трэяскэ 'нэлцатэ дин врерь де попоаре
Униуня Советикэ — стат монолит!

Патрие либерэ, вешникэ глорие,
Скут ал фрэцией суб стяг ленинист!
Славэ Партидулуй — форца попорулуй,
Фар луминос спре триумф комунист!

Прин вифор лучя либертатя ын заре,
Ши мареле Ленин спре еа не-а 'ндрумат,
Ла кауза дряптэ кемат-а попоаре
Ши арипь ын мункэ ши 'н луптэ не-а дат.

Патрие либерэ, вешникэ глорие,
Скут ал фрэцией суб стяг ленинист!
Славэ Партидулуй — форца попорулуй,
Фар луминос спре триумф комунист!

Ведем ын етерне идей комунисте
Ал цэрий мэрец виитор триумфынд,
Драпелулуй Патрией ноастре слэвите
Ын инимь крединцэ пэстра-вом орькынд!

Патрие либерэ, вешникэ глорие,
Скут ал фрэцией суб стяг ленинист!
Славэ Партидулуй — форца попорулуй,
Фар луминос спре триумф комунист!

КОМПОНЕНЦА ОРКЕСТРЕЙ

Флауте I—II

Обоае I—II

Кларинет Миb

Кларинете Сиb I—II—III

Бассете Фа I—II

Бас-кларинет Сиb

Фаготурь I—II

Саксофоане-алто Миb I—II

Саксофоане-тенорь Сиb I—II

Саксофон-баритон Миb

Корнь Фа I—II—III—IV

Тромпете Сиb I—II—III

Тромбоане I—II—III

Тимпане

Тобэ микэ

Талӂере

ши тобэ маре

Корнець Сиb I—II

Алто Миb I—II

Тенорь Сиb I—II

Баритон Сиb

Басурь I—II

Контрабас

ГОСУДАРСТВЕННЫЙ ГИМН
Союза Советских Социалистических Республик

Музыка А. В. АЛЕКСАНДРОВА

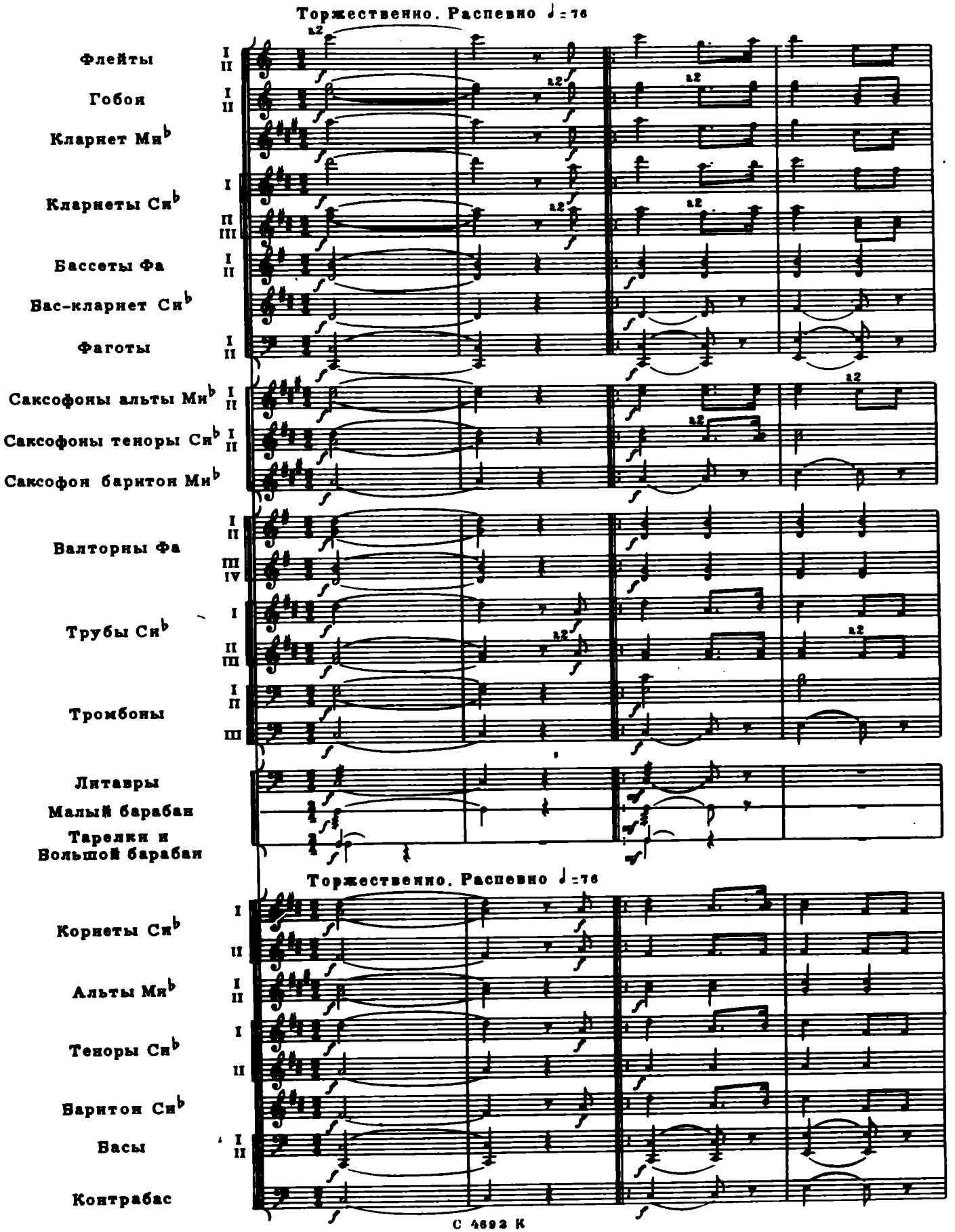

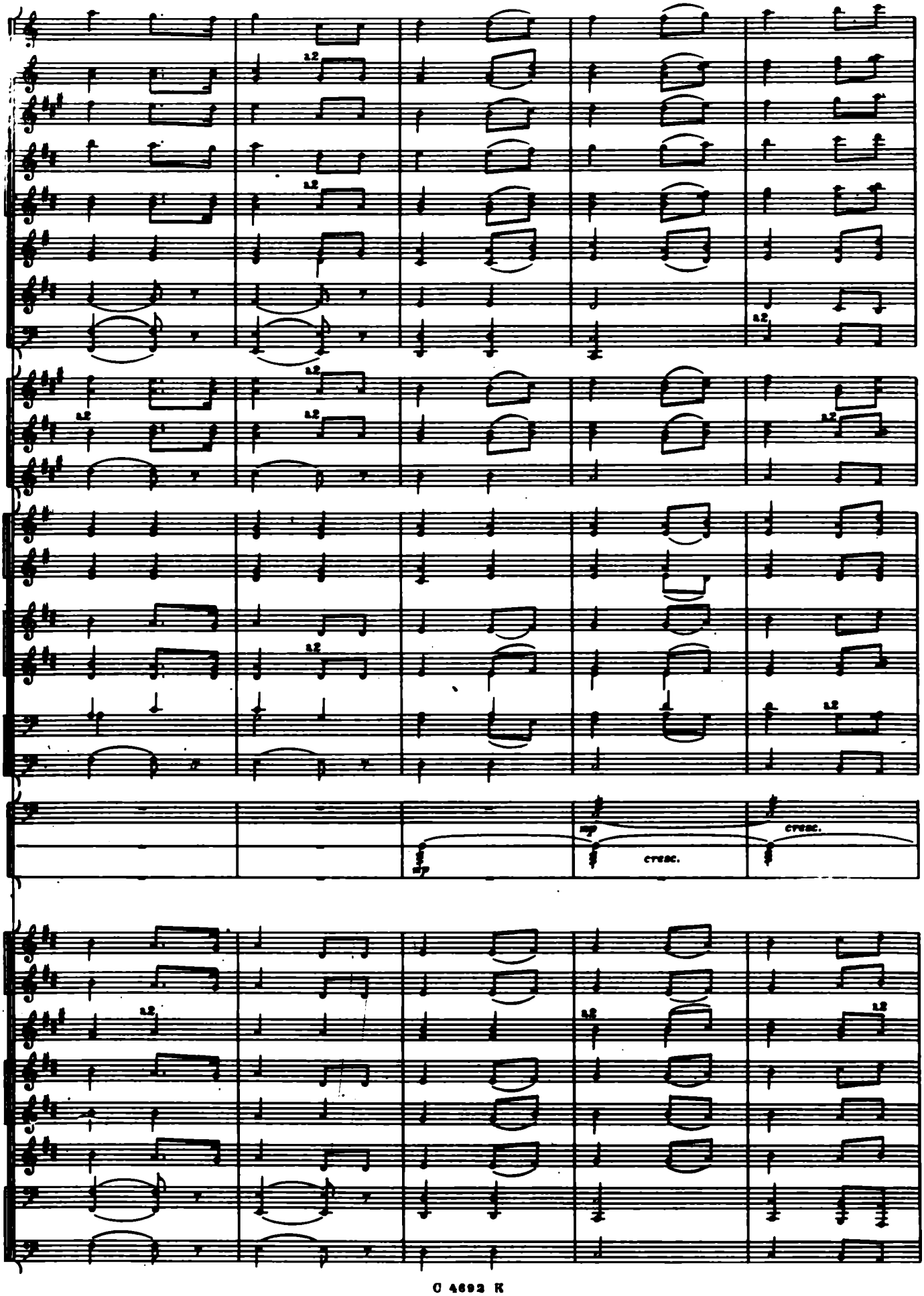
12
12
12

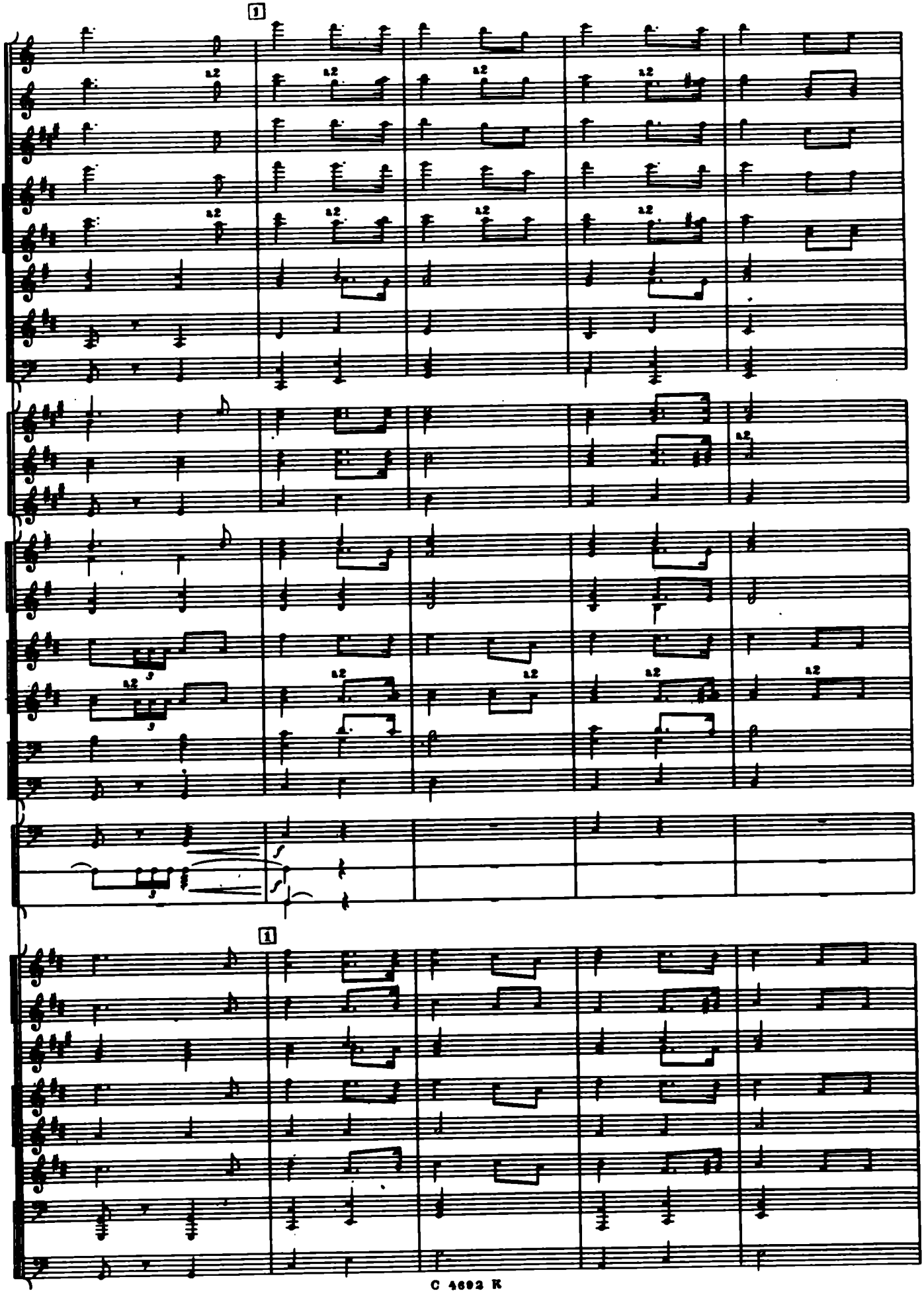
1
a2
1

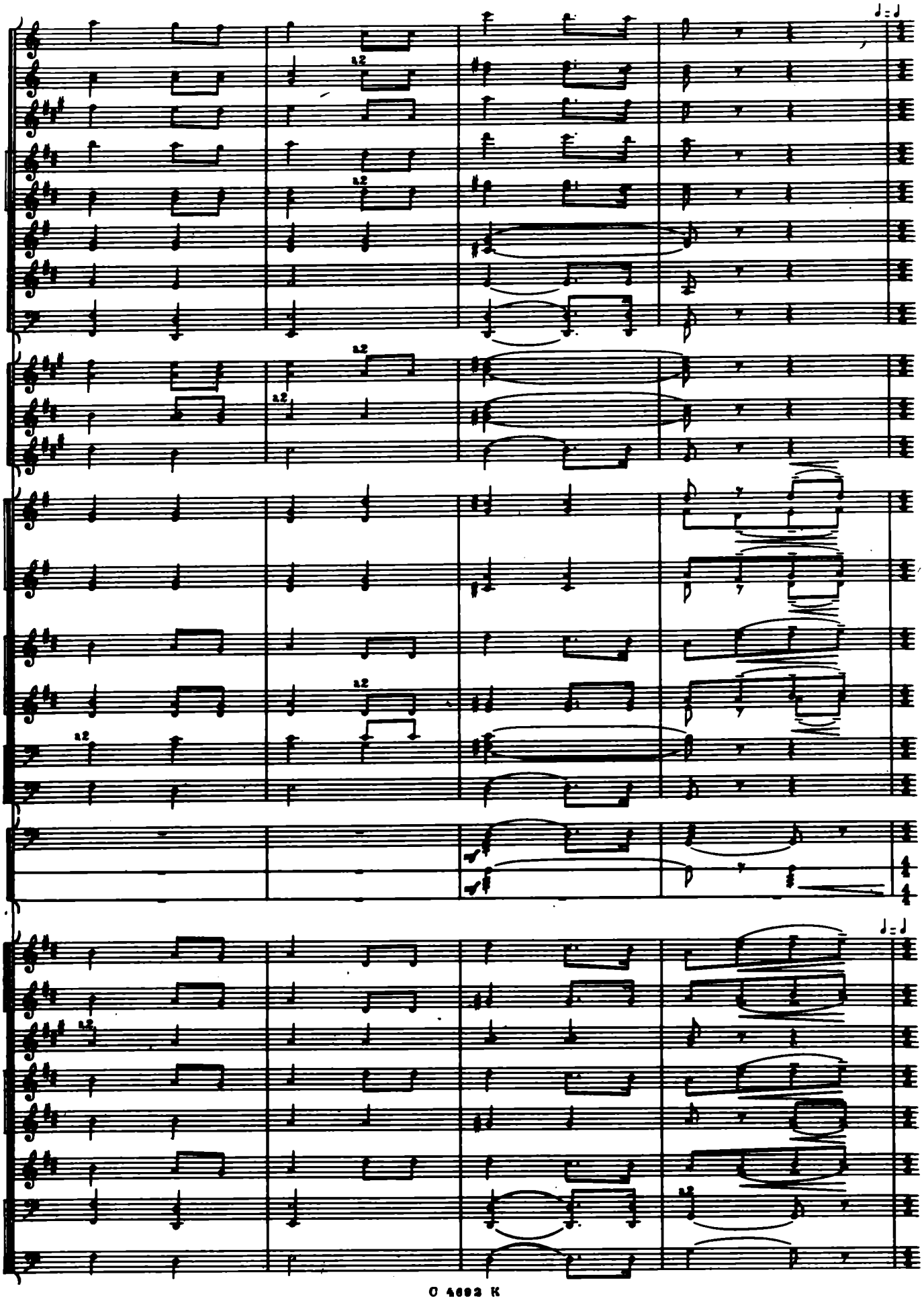
♩ = ♩
12
12
12
12
12
12
12
♩ = ♩
12
12

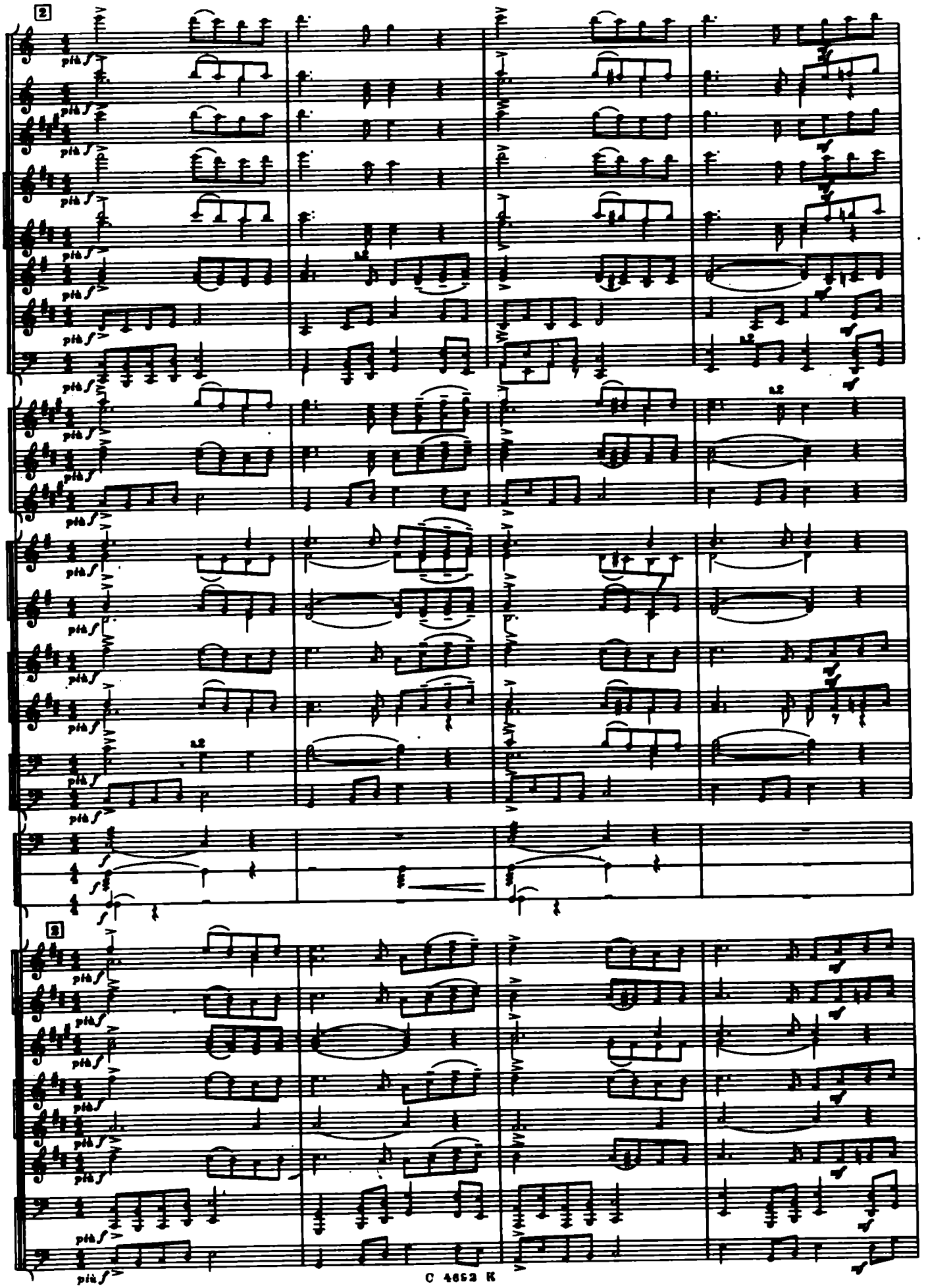
2
più f
f
2
più f

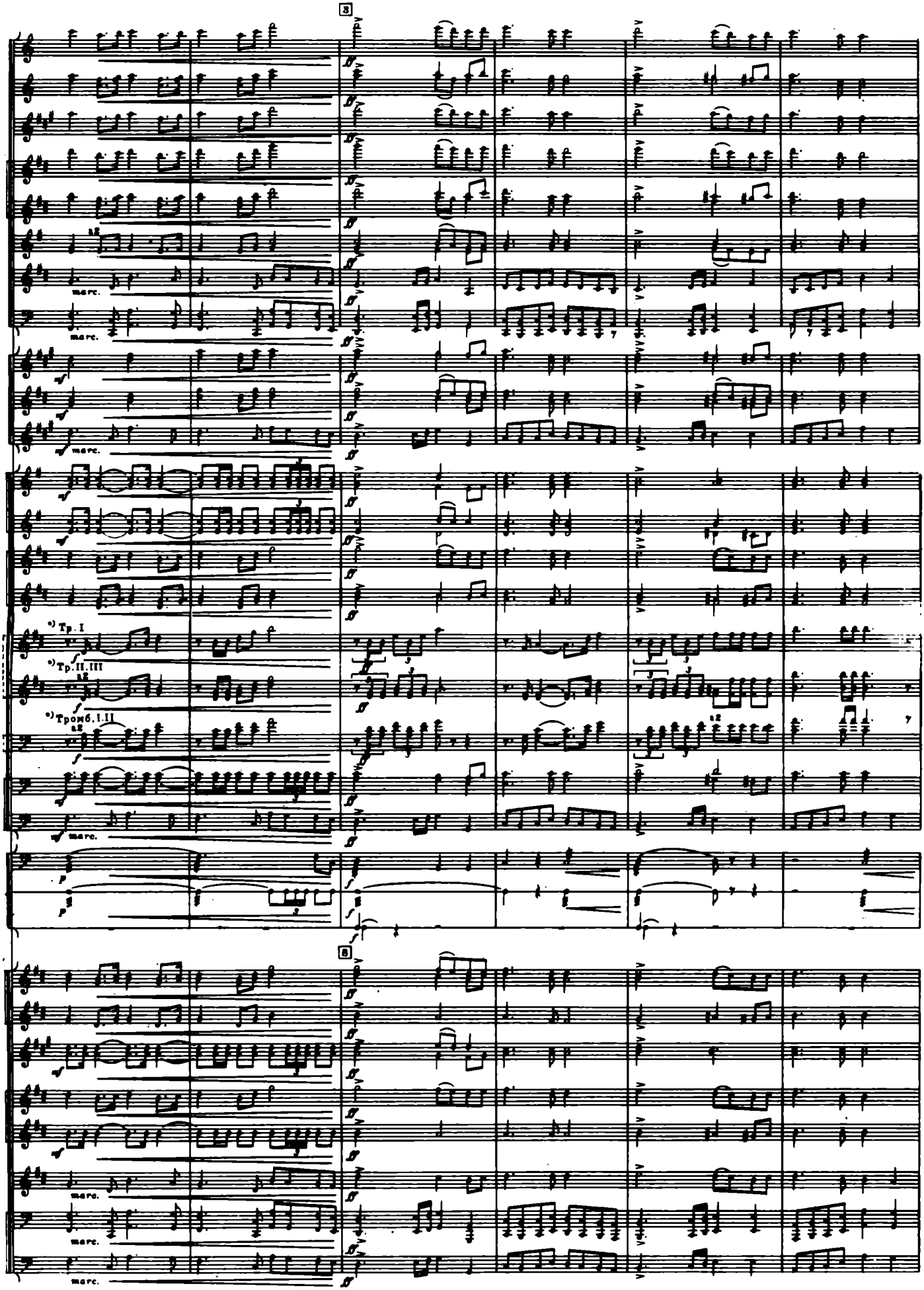

*) Исполняется в третьем куплете.

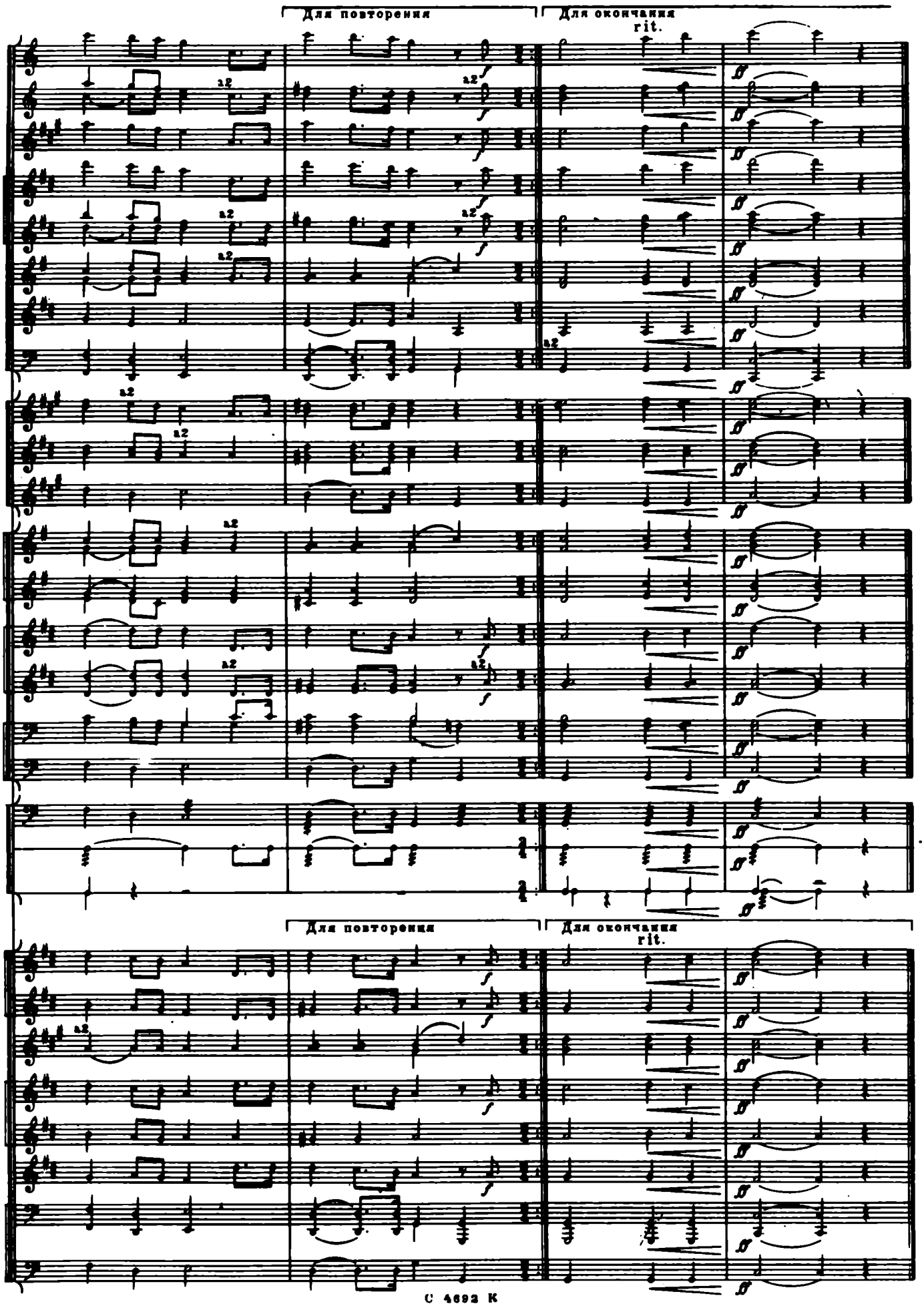
Для повторения
Для окончания
rit.
a2
f
ff
Для повторения
Для окончания
rit.
a2
f
ff

Сдано в набор 11/XI-77. Подписано к печати 24/XI-77.
Формат 60×90 1/8. Бумага офсетная № 1.
Печатных листов 2,0. Уч.-изд. листов 1,24.
Тираж 2000. Цена 15 коп. Зак. № 1437.
Издательство «Литература артистикэ» Кишинев, ул. С. Лазо, 1.
Полиграфкомбинат Госкомиздата МССР, г. Кишинев, ул. Т. Чорбы, 32.

15 коп.

ЛИТЕРАТУРА АРТИСТИКЭ * 1977